



3. Ulmer Windrechtstag – Die Richtung stimmt – Tempo optimieren

Kapellmann [®]
Akademie

HINWEISE

Dienstag, 07. Mai 2024 von 9.30 bis 17.00 Uhr

Veranstaltungsort: Stadthaus Ulm, Münsterplatz 50, 89073 Ulm

Die Veranstaltung ist eine reine Präsenzveranstaltung.

Der Kostenbeitrag beträgt 190 € zzgl. MwSt.

[**Direkt zur Anmeldung**](#)

INHALT

Die Tagesveranstaltung bietet Interessierten, die sich mit der Planung, Projektentwicklung und dem Betrieb von Windenergieanlagen sowie Investition und Finanzierung befassen, die Gelegenheit, sich kompakt und praxisnah über aktuelle Rechtsentwicklungen für die Windenergie mit Schwerpunkt Süddeutschland zu informieren. Die Referentinnen und Referenten, die laufend mit Windprojekten in allen Facetten befasst sind, stehen Ihnen darüber hinaus für Ihre Fragen und zur Diskussion zur Verfügung.

VORLÄUFIGES PROGRAMM

9.30 Uhr

Eintreffen der Teilnehmenden

10.00 Uhr

Begrüßung

Dr. Lena-Sophie Deißler

10.05 – 10.30 Uhr

Die aktuelle Situation in Bayern und Baden-Württemberg aus Sicht der BWE Landesverbände

Dr. Bernd Wust, LL.M. (Columbia) (Landesvorsitzender, BWE Landesverband Bayern)

Dr. Matthias Pavel (Vertreter des BWE Landesverbandes Baden Württemberg)

10.30 – 11.30 Uhr

Vortrag 1: Neues aus der Gesetzgebung

- Überblick

- Fokus voraussichtlich (je nach Tempo des Gesetzgebers): BImSchG-Novelle

Dr. Maximilian Schmidt

11.30 – 12.00 Uhr

Kaffeepause

12.00 – 13.00 Uhr

Vortrag 2: Neues und aktuelle Entwicklungen im Artenschutzrecht

- § 6 WindBG

- HPA

- Probabilistik

Dr. Katharina Bader-Plabst, LL.M. (Auckland)

13.00 – 14.00 Uhr

Mittagessen

14.00 – 15.30 Uhr

Vortrag 3 und 4: Neue Entwicklungen und Handlungsempfehlungen zur Flächensicherungen und weitere Themen aus dem Zivilrecht

Katrin Prechtl, Jannina Richter, Katharina Kortbein

15.30 – 16.00 Uhr

Kaffeepause

16.00 – 17.00 Uhr

Open Stage – Wir stellen uns Ihren weiteren Fragen und laden zur gemeinsamen Diskussion ein

Alle Referentinnen und Referenten; moderiert von Dr. Lena-Sophie Deißler

ab 17.00 Uhr

Ausklang mit Getränken und Häppchen

REFERENTINNEN UND REFERENTEN



Dr. Lena-Sophie Deißler

 Standort München



Dr. Bernd Wust, LL.M.

 Standort München



Dr. Maximilian Schmidt

 Standort München



Dr. Katharina Bader-Plabst, LL.M.

 Standort München

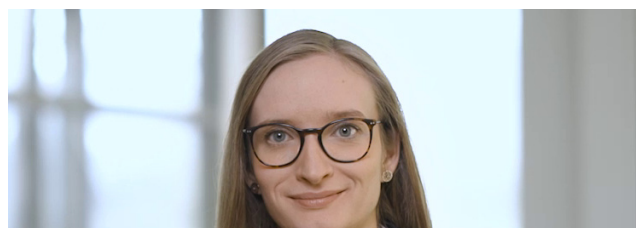



Katrin Prechtl

 Standort München

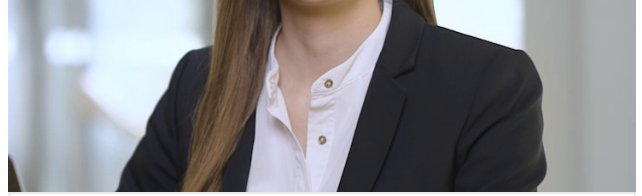

Jannina Richter

 Standort München



Dr. Julia Wiemer, LL.M.

 Standort Mönchengladbach